



E-Mail

Kammergruppe Ortenaukreis - Einladung

Von: kb-freiburg@akbw.de
An: Kein Empfänger
Datum: 25.02.2013 09:27:42

Sehr geehrte Mitglieder,

es würde uns freuen, wenn nachstehende Einladung Ihr Interesse findet:

Nachhaltiges Bauen
 was steckt dahinter?

Architektur, Stadt- und Landschaftsplanung haben maßgeblichen Einfluss im Bereich von zentralen gesellschaftlichen Themen wie Klimaschutz, demografischer Wandel und Ressourcenverknappung. Die aus ihrem Berufsverständnis verantwortlich handelnden Architekten und Stadtplaner suchen konstruktive Lösungen hinsichtlich Ökonomie, Ökologie und sozialer wie auch kultureller Aspekte. Somit ist Nachhaltigkeit bestimmendes Ziel für Architekten und Stadtplaner.

Nachhaltigkeit und architektonische Qualität sind kein Widerspruch. Im Gegenteil: Kernkompetenz von Architekten und Architektinnen der verschiedenen Fachrichtungen ist es, beide Aspekte in Einklang zu bringen. Mittels innovativer Methoden bietet sich die Möglichkeit, den gesamten Lebenszyklus der Gebäude - Herstellung, Nutzung und Rückbau - hinsichtlich Umweltwirkungen und Kosten zu optimieren.

Diese Ausstellung der Architektenkammer zeigt anhand verschiedener Beispiele wie vielfältig die unterschiedlichen Aspekte nachhaltigen Planens und Bauens in der Praxis umgesetzt werden können. Die Investition in nachhaltige Architektur ist ein Gewinn für alle.

Karl Langensteiner-Schönborn

Bürgermeister Stadt Lahr
Nachhaltiges Bauen

Architektenkammer Baden-Württemberg

Prof. Jörg Aldinger

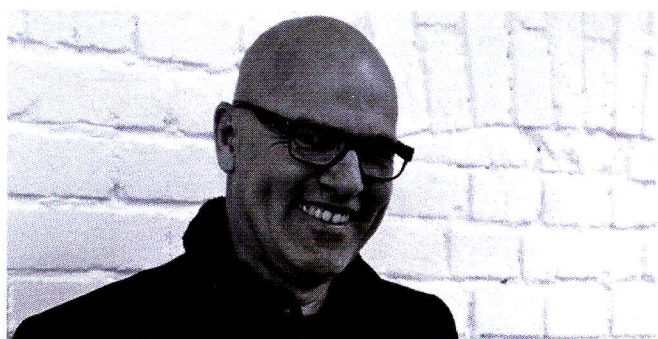

1975-1980

Architekturstudium an der Universität Stuttgart und der Technion in Haifa

1981-1983

Kammerer + Belz

Seit 1983

Freier Architekt, Mitglied der Architektenkammer
 Gründung Aldinger & Aldinger

Seit 1984

Berufung in den Bund Deutscher Architekten (BDA) und Berufung als Fachpreisrichter (ca. 120 Preisgerichte, Gutachten etc.)

Seit 1994

Professur für Energieoptimiertes Bauen und Entwerfen an der Hochschule Biberach

1999-2000

Visiting Professor California State Polytechnic University in Los Angeles

2004-2008

Dekan der Fakultät für Architektur und Gebäudeklimatik an der Hochschule Biberach

2005

Gründung Aldinger Architekten Planungsgesellschaft mbH mit den Partnern Jörg Aldinger, Dirk Herker und Thomas Strähle